

<https://rpi.gob.gt/pagos>

• Pagos electrónicos

1 En Todas las Cajas BANRURAL

2 Banca en línea (próximamente)

- Seguridad mediante prueba de Turing y Certificado SSL.
- Doble capa de seguridad.
- Flexibilidad de Pago.
- Avanzando con la Modernización del RPI.

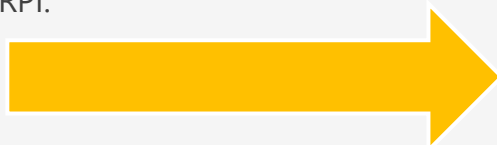

The screenshot shows the homepage of the Registro de la Propiedad Intelectual (RPI) of Guatemala. At the top, there is a header with the logos of the Government of Guatemala and the RPI, a search bar, and social media icons for Facebook and Webmail. Below the header is a navigation menu with items: Inicio, Marca, Patentes, Derechos de Autor, CATI-RPI, Legislación y Formularios, Eventos, and Información adicional. The main content area features a central announcement box titled 'Registro de la Propiedad Intelectual RPI' with the text: 'EL REGISTRO DE LA PROPIEDAD INTELECTUAL INFORMA EN RELACIÓN A LOS PLAZOS SUSPENDIDOS, LO SIGUIENTE:'. Below this, a bullet point states: 'Que los plazos suspendidos a partir del 18 de marzo de 2020, empezarán a correr a partir del 2 de julio del 2020, por lo que deberá cada usuario realizar y hacer el cálculo de los días transcurridos a partir de su notificación, empezando a correr los días restantes a partir del 2 de julio de 2020. (A manera de ejemplo: si al momento de suspenderse los plazos a usted le faltaban 5 días para vencer el plazo de oposición, deberá contar los cinco días faltantes a partir del 2 de julio de 2020, venciendo entonces el 6 de julio de 2020 el plazo para oponerse) ...'. A link at the bottom of the box says 'Haga clic en el título azul de abajo para ver la nota completa...'. To the left of the announcement are two service tiles: 'Nuevo Servicio' for 'Generación de Boleta Electrónica' with a 'Descargar Manual de Uso' link, and 'E-Consulta' for 'S-Consulta Sistema de Consultas En Linea'. To the right is a 'Guía de Procedimientos y Servicios' tile. At the bottom right, there is a 'Sitios Internacionales de Interés' section with a 'INFORMACIÓN PÚBLICA' logo.

Funcionamiento

Funciona de la siguiente manera:

1 Ingresa a la dirección web <https://rpi.gob.gt/pagos>

2 Ingresa usuario, contraseña y hace la prueba de Turing.

No tiene usuario usar la opción **nuevo usuario**.

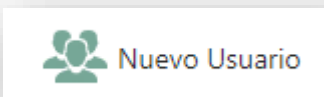

3 Ubica el tipo de pago asociando al número de Expediente, número de Formulario o número de Pre ingreso. (Para los siguientes pasos)

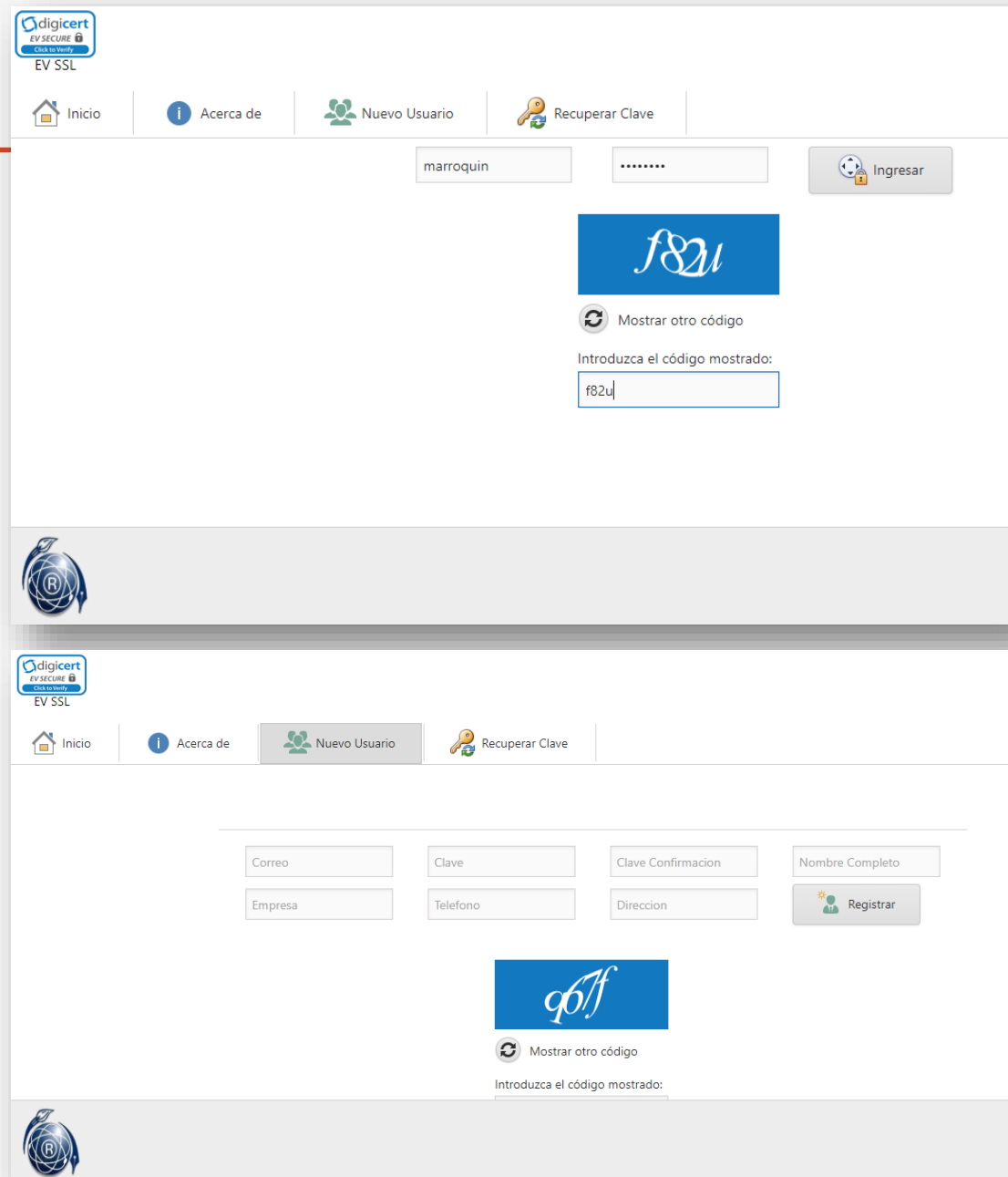

Funcionamiento

Funciona de la siguiente manera:

- 4 Seleccionar Boleta
- 5 Ingresar el Identificador (Pre ingreso, Expediente o Formulario)
- 6 Validar, en esta paso se valida la información de la Solicitud (Leer mensaje previo a la impresión)
- 7 Imprimir y pagar en cualquier agencia de BANRURAL. (Próximamente en Agencia Virtual)

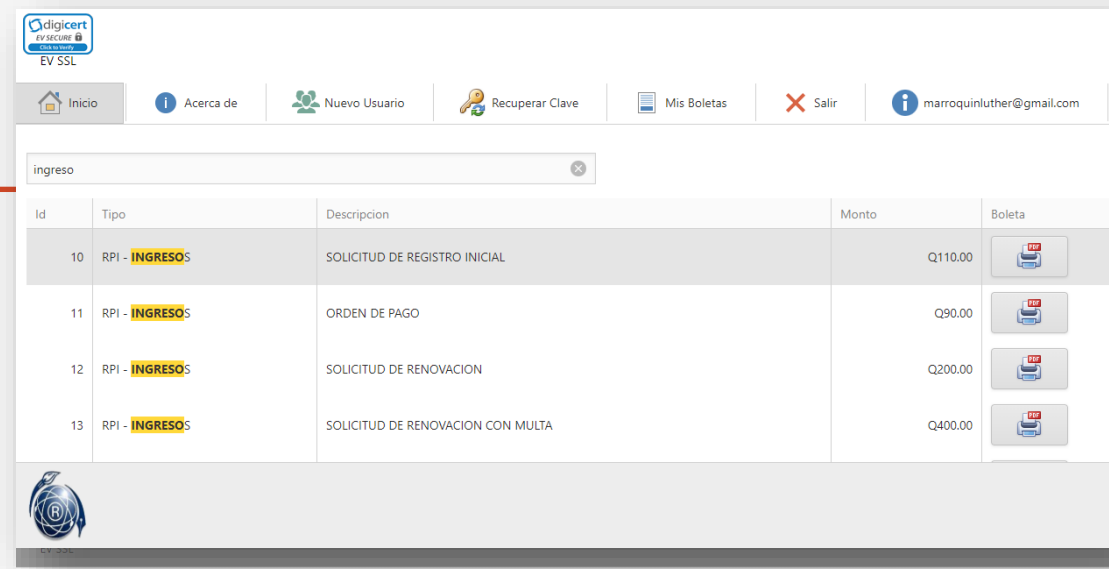

ingreso

Id	Tipo	Descripcion	Monto	Boleta
10	RPI - INGRESOS	SOLICITUD DE REGISTRO INICIAL	Q110.00	
11	RPI - INGRESOS	ORDEN DE PAGO	Q90.00	
12	RPI - INGRESOS	SOLICITUD DE RENOVACION	Q200.00	
13	RPI - INGRESOS	SOLICITUD DE RENOVACION CON MULTA	Q400.00	

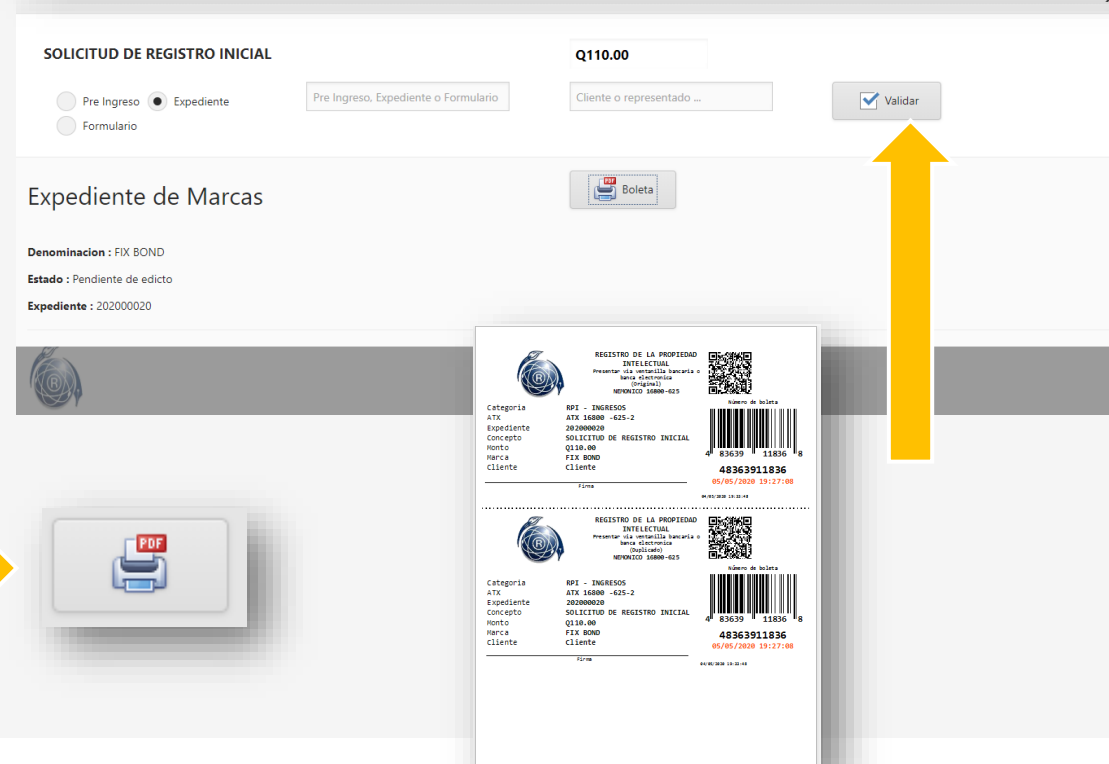

SOLICITUD DE REGISTRO INICIAL **Q110.00**

Pre Ingreso Expediente Formulario

Pre Ingreso, Expediente o Formulario

Cliente o representado ...

Validar

Expediente de Marcas

Denominacion : FIX BOND

Estado : Pendiente de edicto

Expediente : 202000020

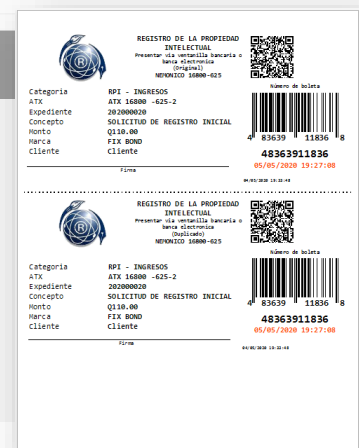



Características de la Boleta Electrónica

- Numero de boleta único.
- Boleta vence en 24 horas, a partir de la hora en que se genero.
- Mediante código QR la misma puede ser verificada utilizando un teléfono celular con cámara para leer código QR.

Beneficios

- 1 Recolección de pagos eficiente, elimina errores a nivel usuario, al seleccionar el numero de expediente, preingreso o formulario.
- 2 Aumenta el numero de opciones de pago, al poner a disposición toda la red de banco rural, lo cual sirve de base para extender en un futuro a otros medios de pago.
- 3 Descongestiona el sistema de colas dentro del registros de la propiedad intelectual.

	REGISTRO DE LA PROPIEDAD INTELLECTUAL Presentar via ventanilla bancaria o banca electronica (Original) NEMONICO 16800-625	
Categoria ATX Expediente Concepto Monto Marca Cliente	RPI - INGRESOS ATX 16800 -625-2 202000020 SOLICITUD DE REGISTRO INICIAL Q110.00 FIX BOND Cliente	Número de boleta  4 83639 11836 8 48363911836 05/05/2020 19:27:08
<hr/>		
Firma		
04/05/2020 19:33:48		
<hr/>		
	REGISTRO DE LA PROPIEDAD INTELLECTUAL Presentar via ventanilla bancaria o banca electronica (Duplicado) NEMONICO 16800-625	
Categoria ATX Expediente Concepto Monto Marca Cliente	RPI - INGRESOS ATX 16800 -625-2 202000020 SOLICITUD DE REGISTRO INICIAL Q110.00 FIX BOND Cliente	Número de boleta  4 83639 11836 8 48363911836 05/05/2020 19:27:08
<hr/>		
Firma		
04/05/2020 19:33:48		